

D01_DETALLE 01 1:5

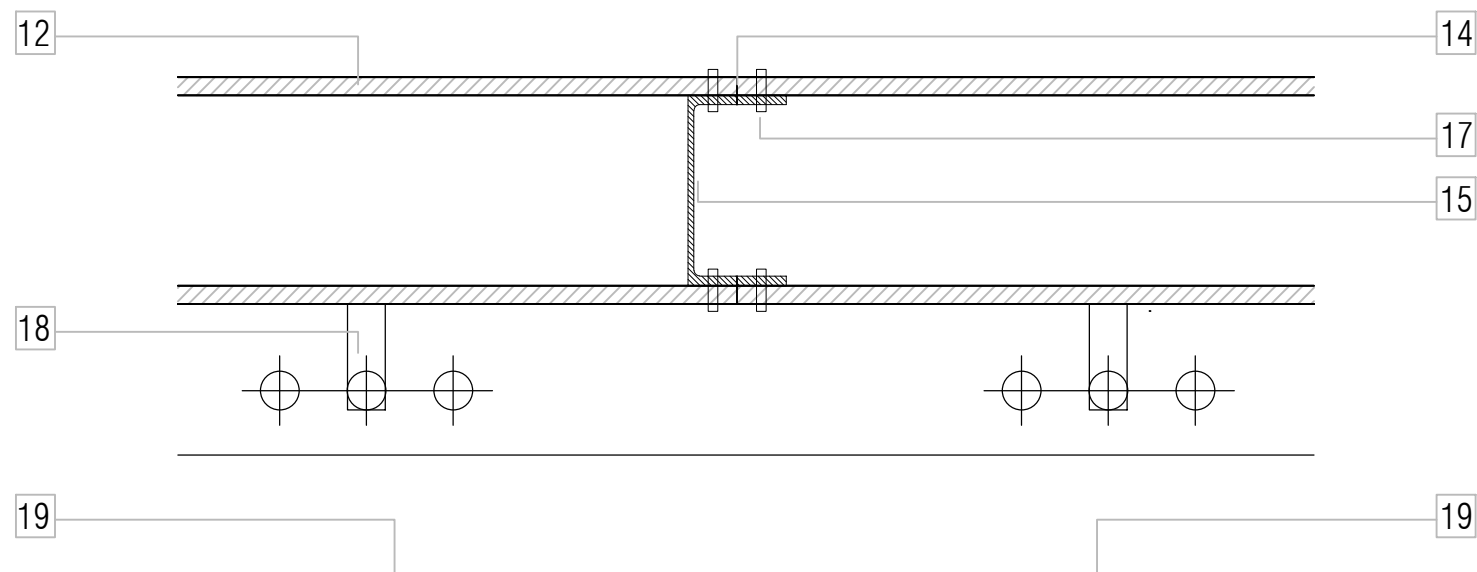

D02_DETALLE 02 1:5

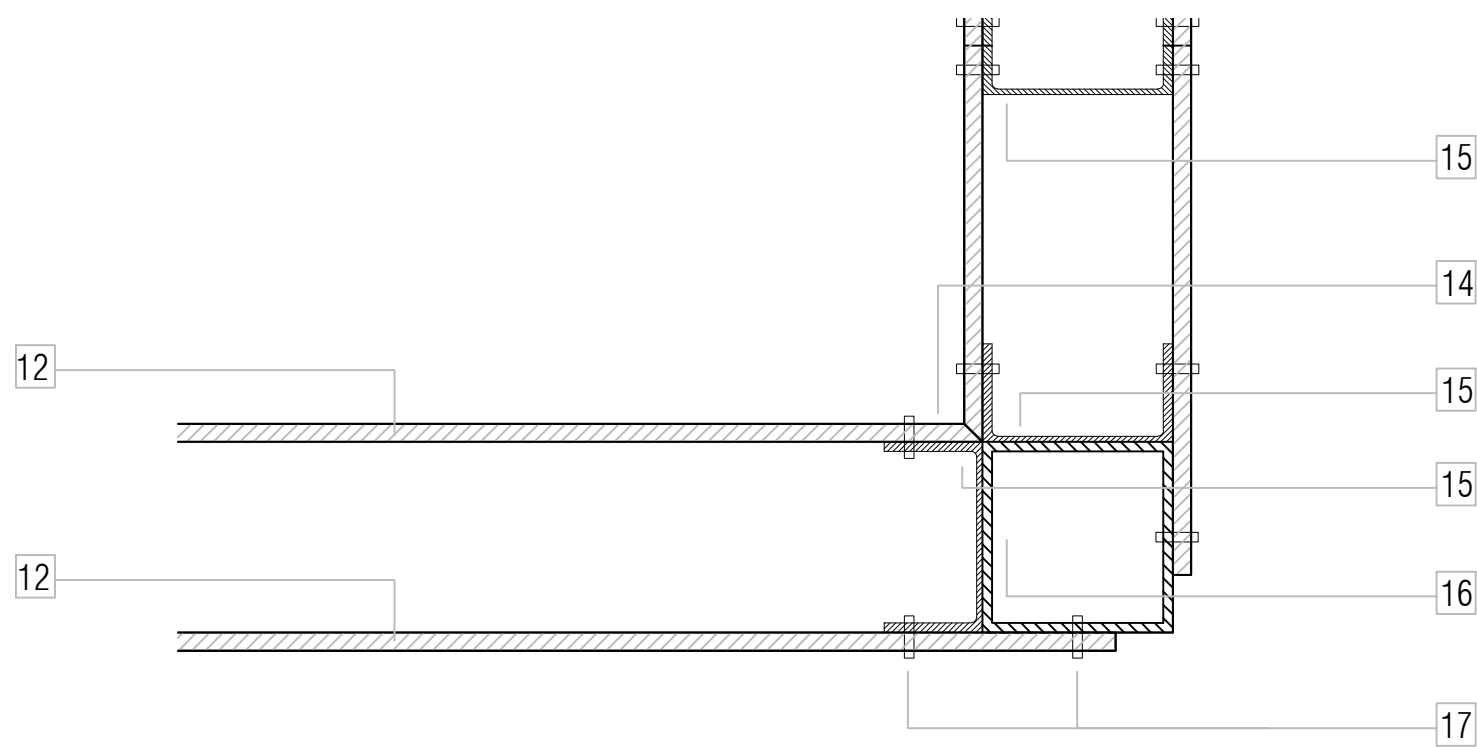

D03_DETALLE 03 1:5

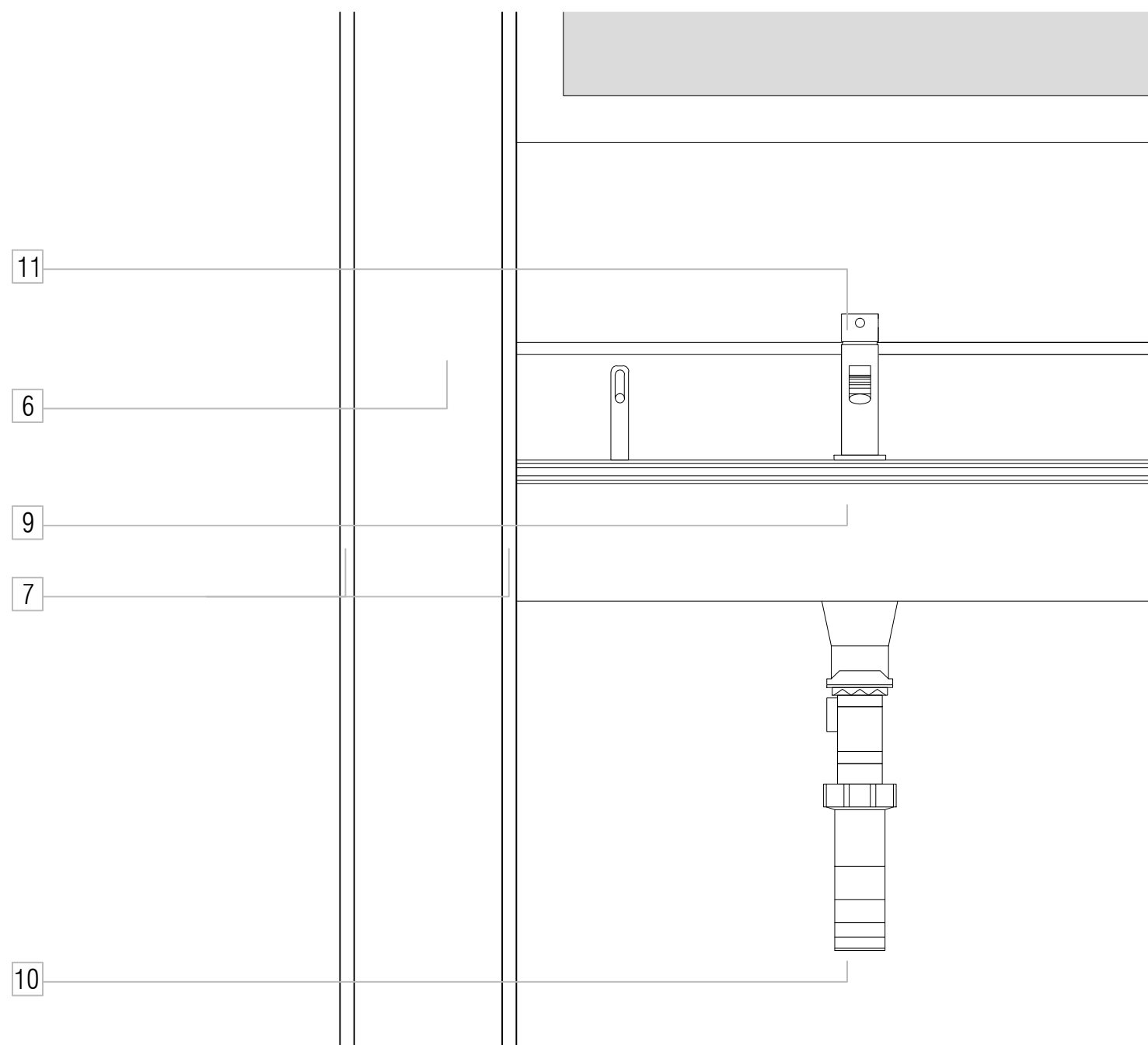

D04_DETALLE 04 1:5

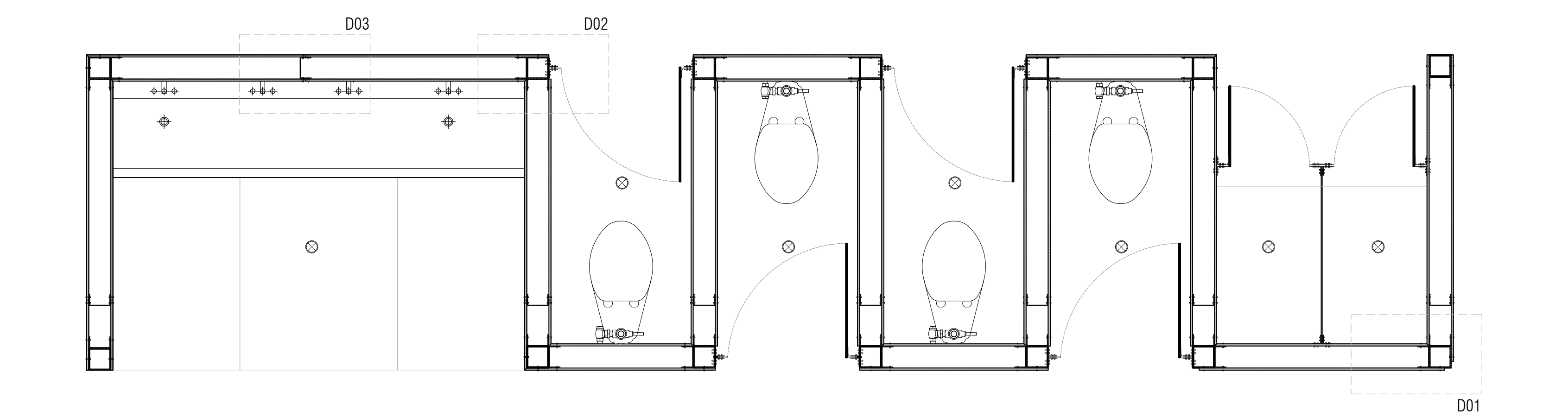

PLANTA SERVICIOS HIGIENICOS 02_SSHH02 1:20

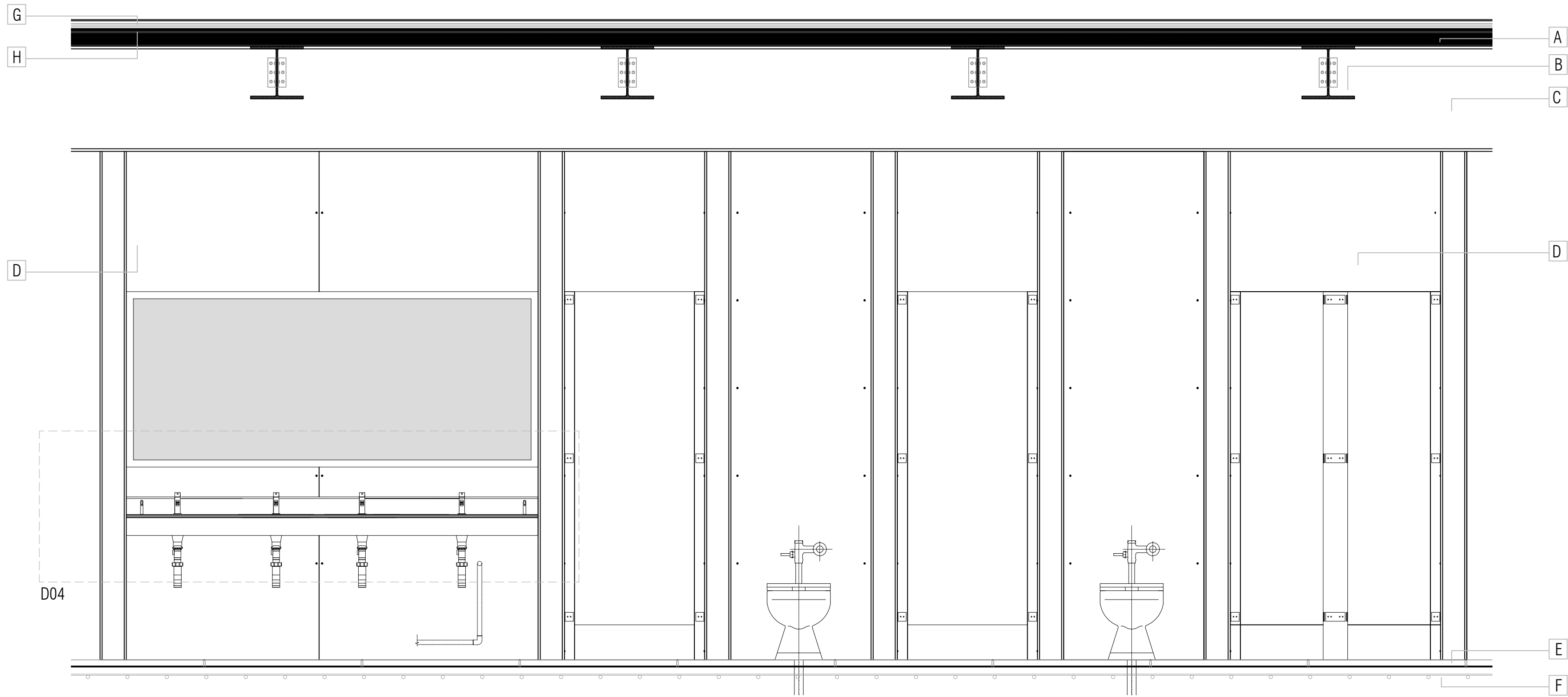

CORTE SERVICIOS HIGIENICOS 02_SSHH02 1:20

ESPECIFICACIONES DESARROOLLO SSHH 02
A. Placa colaborante de acero deck tipo AD-900 o similar, de tipo dentado con 800 mm en el espaciado mayor y 400 mm en el menor
Peralte: 38mm Calibre: Gage 22,22
Ancho total: 920mm Acabado: Galvanizado
Auncho útil: 900mm Longitud: 12 m
B. Pilar metálico H - serie w12x60
C. Viga metálica ipn, d: 30cm, bf: 60cm, tf: 1.50cm, tw: 0.90cm
D. Panel de OSB estructural 18mm, A=3.00m
E. Pavimento continuo de microcemento para medio y alto tránsito ligeramente texturado de 3mm aplicado en tres manos de 1mm. conformado por microcementos en polvo y resinas acrílicas. No necesita bruñado. Color plomo.
F. Placa de cimentación e=40cm de sección, según plano estructural.
G. Capa de cemento pulido de 3mm aplicado al pavimento de hormigón de 7cm de grosor según calculo estructural. Con brufas de 2mm cada 0.90cm perpendicular al lado mas largo del edificio. Usar aditivo endurecedor para incrementar resistencia al impacto y abrasión marca chema o similar.
H. Acero de temperatura

ESPECIFICACIONES DETALLES D04
1 Angulo metálico 2mm de espesor, para sujeción de pared divisor de vidrio
2 Espejo para baño e=4mm de 2.35m x 1.00m
3 Perno de anclaje para panel de OSB estructural
4 Salpicadera cerámica color plomo 10cm de ancho e=8mm
5 Jabón líquido
6 Montante de Perfil en C de 6mm x 3m
7 Panel de OSB estructural 18mm, A=3.00m
8 Ingreso de agua fría
9 Mesón de cemento pulido e=2cm
10 J del sílon
11 Grifo monocomando pequeño

ESPECIFICACIONES DETALLES D03
12 Panel de OSB estructural 18mm, A=3.00m
14 Encuentro de cortes diagonales con 2 paneles OSB
15 Montante de Perfil en C de 6mm x 3m
16 Montante de Perfil tubular rectangular de 6mm x 3m
17 Perno Metálico para Anclaje $\emptyset \frac{1}{2}"$

ESPECIFICACIONES DETALLES D02
12 Panel de OSB estructural 18mm, A=3.00m
14 Encuentro de cortes diagonales con 2 paneles OSB
15 Montante de Perfil en C de 6mm x 3m
17 Perno Metálico para Anclaje $\emptyset \frac{1}{2}"$
18 Grifo monocomando pequeño
19 Fosa de agua con acabado en cemento pulido

ESPECIFICACIONES DETALLES D01
12 Panel de OSB estructural 18mm, A=3.00m
15 Montante de Perfil en C de 6mm x 3m
16 Montante de Perfil tubular rectangular de 6mm x 3m
17 Perno Metálico para Anclaje $\emptyset \frac{1}{2}"$
20 Angulo metálico 2mm de espesor, para sujeción de puerta de vidrio esmeralizado
21 Platina de acero inoxidable de 2 mm para sujeción de puerta de vidrio esmeralizado